

FATTORIA DIDATTICA LA VIGNA LOMAZZO (CO)



ESTATE IN FATTORIA

Proposte per una gita alla scoperta del mondo agricolo

A CHI SI RIVOLGE

agli enti e strutture che organizzano centri estivi e vogliono offrire una gita all'aria aperta ai propri partecipanti

PROGRAMMA DELLA GIORNATA

- 10.00-11.00: primo laboratorio
- 11.00-11.30: pausa merenda
- 11.30-12.30: secondo laboratorio
- 12.30-14.00: pranzo al sacco e tempo libero
- 14.00-15.00: terzo laboratorio



LABORATORI

Al mattino, divisi in due gruppi, a rotazione:

- laboratorio di conoscenza e cura degli animali (preparazione mangimi, pulizia, accudimento)
- laboratorio di semina e trapianto con costruzione di semenzai con materiale di recupero

Al pomeriggio, tutti insieme:

- laboratorio di creazione di bombe di semi



Wow!



Ti abbiamo incuriosito?
Prosegui nella prossima pagina per tutti i dettagli organizzativi.



COSTI

- € 13 a bambino comprensivo di tre laboratori e uso area picnic
- ingresso gratuito per educatori
- € 2 a persona per merenda al mattino con crepes alla marmellata di nostra produzione, facoltativa (da prenotare prima)



Per poter garantire la qualità dell'offerta chiediamo un numero massimo di 40 bambini partecipanti per ogni giornata, che verranno poi divisi in due gruppi da 20.

per conoscere la disponibilità
per chiedere informazioni
per prenotare
scrivere una mail a:

DIDATTICA.LAVIGNA@LIBERO.IT

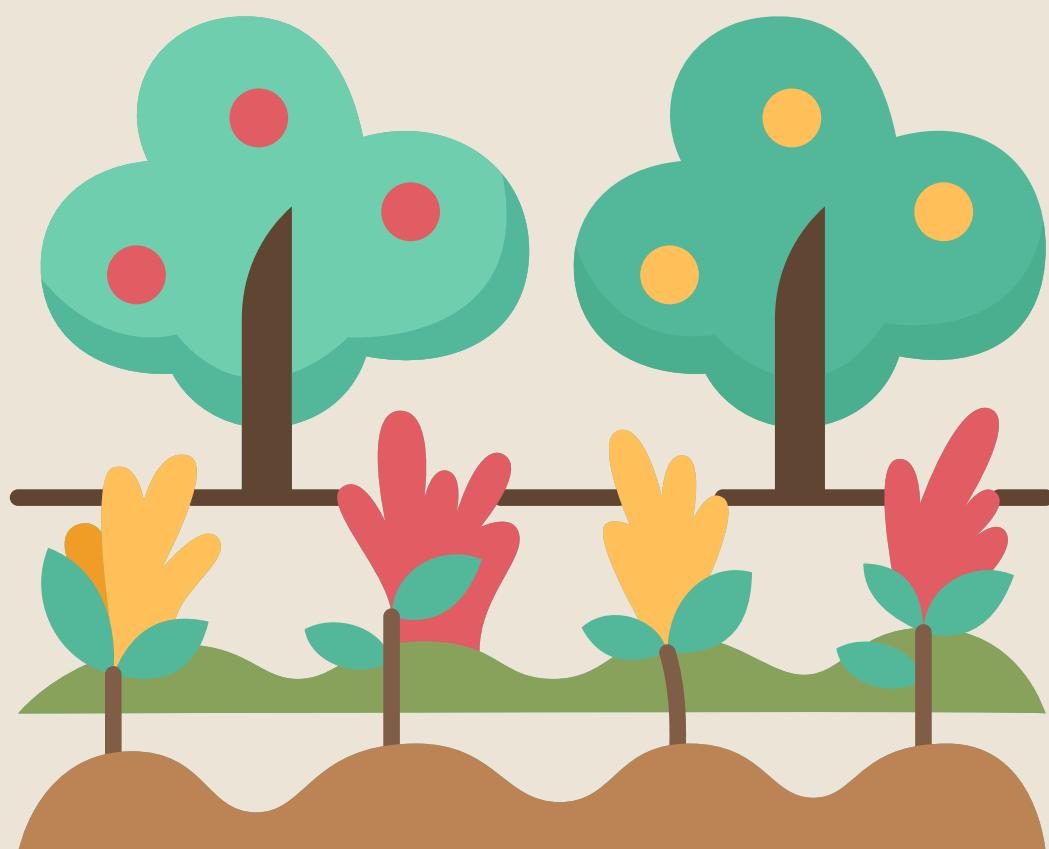

Regione
Lombardia

Fattoria didattica La Vigna
strada consortile della Ciusa
Lomazzo (CO)

<http://fattorialavigna.wordpress.com>